THE SCIENCE WORLD
A Monthly e Magazine
ISSN:2583-2212
Popular Article
January, 2026 Vol.6(1), 10-17

ડેરી પશુઓમાં પ્રિસિઝન ન્યુટ્રિશન: દૂધના ઘટકો વધારવા માટેનો આધુનિક અભિગમ

P. D. Patel[1], P. A. Patel[2] and R. B. Khant[3]
[1] Animal Nutritionist, CFP Khandiya, Panchamrut Dairy, Godhara, India [2] Private Practitioner, Lunawada, Mahisagar, India [3] Veterinary Officer, Panchamrut Dairy, Godhara, India
DOI:10.5281/ScienceWorld.18165996

પરિચય:

દૂધની ચરબી (Milk Fat) અને સોલિડ્સ-નોટ-ફેટ (SNF)ના સુધાર માટે પોષણાત્મક હસ્તક્ષેપ ડેરી ક્ષેત્ર વૈશ્વિક કૃષિ અર્થતંત્રની રીઢ સમાન છે, જે કરોડો લોકોને આવશ્યક પોષણ અને રોજગાર પૂરો પાડે છે. છેલ્લા કેટલાક વર્ષોમાં ડેરી ઉદ્યોગ માત્ર ઉત્પાદનની માત્રા પર આધારિત વ્યવસ્થાથી દૂર જઈ ગુણવત્તા આધારિત ચુકવણી પ્રણાલી તરફ વળ્યો છે. ખાસ કરીને ભારતમાં અમલમાં રહેલી "ટુ-ઍક્સિસ પ્રાઇસિંગ પોલિસી" હેઠળ દૂધનું વાણિજ્યિક મૂલ્ય તેના રાસાયણિક ઘટકો—ખાસ કરીને મિલ્ક ફેટ અને સોલિડ્સ-નોટ-ફેટ (SNF) ના ટકા—પર આધાર રાખે છે. દૂધની રચનામાં પડકારો ઉચ્ચ દૂધ આપતી ગાય-ભેંસો, જેમ કે ક્રોસબ્રેડ ગાયો અને સુધારેલી (મુર્રા) ભેંસ, દૂધ ઉત્પાદનના પ્રારંભિક અને શિખર લેક્ટેશન દરમિયાન ગંભીર ચયાપચય સંબંધિત પડકારોનો સામનો કરે છે. આ સમયગાળામાં શરીરની પોષક તત્વોની જરૂરિયાત ઘણીવાર પ્રાણીની સ્વૈચ્છિક આહાર ક્ષમતાથી વધુ હોય છે, જેના પરિણામે નેગેટિવ એનર્જી બેલેન્સ (NEB) સર્જાય છે. આ ચયાપચયી ખોટના પરિણામે નીચે મુજબની સમસ્યાઓ દેખાય છે:

દૂધની ચરબીમાં ઘટાડો (Reduced Milk Fat): એસિટેટ અને બ્યુટિરેટ જેવા પૂર્વગામી તત્વોની અછત અથવા રુમેન એસિડોસિસને કારણે. SNF ની ઘટાડેલી માત્રા (Low SNF): મેટાબોલાઇઝેબલ પ્રોટીન તથા આવશ્યક ખનિજોની અછતને કારણે, જે પ્રોટીન અને લેક્ટોઝ સંશ્લેષણને નિયંત્રિત કરે છે. પરંપરાગત આહારની મર્યાદાઓ ખેતરી અવશેષો (crop residues) અને સામાન્ય કન્સન્ટ્રેટ પર આધારિત પરંપરાગત આહારો આધુનિક ડેરી પ્રાણીઓની "પ્રિસિઝન" પોષણ જરૂરિયાતો પૂર્ણ કરવામાં અસમર્થ રહે છે. ઉદાહરણ તરીકે, કાચા તેલ (raw oils) દ્વારા ચરબી વધારવાથી રુમેનમાં ફાઇબર કણો પર તેલની પરત ચઢી જાય છે, જેના કારણે રુમેન

ફર્મેન્ટેશનમાં ખલેલ પડે છે અને ફાઇબર પાચનમાં ઘટાડો થાય છે. એ જ રીતે, આહારમાં રહેલા પ્રોટીન રુમેન સૂક્ષ્મજીવો દ્વારા એમોનિયામાં વિઘટિત થઈ જાય છે, જેના કારણે ઉચ્ચ ગુણવત્તાવાળા એમિનો એસિડ્સ નાના આંતરડામાં શોષણ માટે પહોંચતાં પહેલાં જ વ્યર્થ થઈ જાય છે. પ્રિસિઝન ન્યુટ્રિશનની ભૂમિકા આ અવરોધોને દૂર કરવા માટે હવે ધ્યાન પ્રિસિઝન ન્યુટ્રિશન તરફ કેન્દ્રિત થયું છે, જેમાં "બાયપાસ" ટેક્નોલોજી અને "ચેલેટેડ" સૂક્ષ્મ પોષક તત્વોનો ઉપયોગ થાય છે. બાયપાસ ફેટ (લાંબી સાંકળવાળા ફેટી એસિડ્સના કેલ્શિયમ સોલ્ટ): રુમેન સૂક્ષ્મજીવોને અસર કર્યા વગર ઊર્જાનો ઘન સ્રોત પૂરો પાડે છે.

રુમેન-પ્રોટેક્ટેડ એમિનો એસિડ્સ (જેમ કે મેથિયોનિન અને લાઇસિન): દૂધ પ્રોટીનના મર્યાદિત બિલ્ડિંગ બ્લોક્સને અખંડિત રીતે એબોમેસમ સુધી પહોંચાડે છે. ચેલેટેડ ખનિજ અને વિટામિન્સ (બાયોટિન અને નિયાસિન): ઉચ્ચ કાર્યક્ષમતાવાળા ઉત્પ્રેરક (catalysts) તરીકે કાર્ય કરીને સ્તન ગ્રંથિ (mammary gland)ની એન્ઝાઇમેટિક પ્રક્રિયાને સક્રિય બનાવે છે. આ રીતે, આધુનિક પોષણાત્મક હસ્તક્ષેપો દૂધની ગુણવત્તા—ખાસ કરીને ફેટ અને SNF—વધારવામાં મહત્વપૂર્ણ ભૂમિકા ભજવે છે.

"બાયપાસ" ટેકનોલોજીની જૈવિક આવશ્યકતા

સામાન્ય આહાર પરિસ્થિતિમાં વાગોળનારું પ્રાણી ઓછી માત્રામાં લિપિડ્સ ગ્રહણ કરે છે, જે મોટેભાગે ચારા (forage)માંથી મળતા અસંતૃપ્ત ચરબી (unsaturated fats) હોય છે. જો કાચી ચરબી (raw fat) સ્વરૂપે કુલ આહારના 3–5% થી વધુ ચરબી આપવામાં આવે તો "રુમેન ઇન્ટરફેરન્સ" સર્જાય છે, જે નીચે મુજબ નુકસાન કરે છે: ફાઇબર કોટિંગ (Fiber Coating): કાચી ચરબી ફાઇબર કણો પર પરત બનાવી દે છે, જેના કારણે સેલ્યુલોલાઇટિક બેક્ટેરિયા ફાઇબર સાથે ચોંટીને પાચન કરી શકતા નથી. સૂક્ષ્મજીવો માટે ઝેરી અસર (Microbial Toxicity): અસંતૃપ્ત ફેટી એસિડ્સ કેટલાક રુમેન સૂક્ષ્મજીવો માટે ઝેરી હોય છે, ખાસ કરીને તે સૂક્ષ્મજીવો જે એસિટેટ ઉત્પન્ન કરે છે (જે દૂધની ચરબી માટે મુખ્ય પૂર્વગામી છે).

બાયોહાઇડ્રોજનેશન (Biohydrogenation): રુમેન સૂક્ષ્મજીવો અસંતૃપ્ત ચરબીને સંતૃપ્ત ચરબીમાં ફેરવે છે. આ પ્રક્રિયા દરમિયાન trans-10, cis-12 CLA જેવા ઇન્ટરમિડિયેટ્સ બને છે, જે સ્તન ગ્રંથિમાં દૂધની ચરબી સંશ્લેષણને શક્તિશાળી રીતે અટકાવે છે.

રુમેન-પ્રોટેક્ટેડ (બાયપાસ) ફેટની રસાયણિક રચના

ઉપરોક્ત સમસ્યાઓ ટાળવા માટે ચરબીને "બાયપાસ" સ્વરૂપે પ્રોસેસ કરવામાં આવે છે. સૌથી વધુ ઉપયોગમાં લેવાતા બે પ્રકાર નીચે મુજબ છે: કેલ્શિયમ સોલ્ટ ઓફ ફેટી એસિડ્સ (CSFA): પામ તેલ જેવા ફેટી એસિડ્સને કેલ્શિયમ ઓક્સાઇડ સાથે પ્રતિક્રિયા કરાવી તૈયાર કરવામાં આવે છે. સામાન્ય રુમેન pH (6.5–7.0) પર આ સોલ્ટ અદ્રાવ્ય (insoluble) અને નિષ્ક્રિય (inert) રહે છે. ફ્રેક્શનેટેડ / હાઇડ્રોજનેટેડ ફેટ્સ: ઊંચા ગલનબિંદુ (high melting point) ધરાવતી

Official Website
www.thescienceworld.net
thescienceworldmagazine@gmail.com

Published 06/01/2026

સંતૃપ્ત ચરબી, જે રુમેન તાપમાને ઘન સ્વરૂપે રહે છે અને સૂક્ષ્મજીવો માટે ભૌતિક રીતે ઉપલબ્ધ નથી.

કાર્યવિધિ: પોસ્ટ-રુમેન માર્ગ (Post-Rumen Pathway)

બાયપાસ ફેટની કાર્યક્ષમતા તેના સ્થાન-વિશિષ્ટ પાચન (site-specific digestion) પર આધારિત છે: રુમેન (pH 6.5–7.0): બાયપાસ ફેટ તૂટ્યા વગર અને ફર્મેન્ટેશનને અસર કર્યા વગર આગળ પસાર થાય છે. એબોમેસમ (pH 2.0–2.5): આમ્લીય પરિસ્થિતિમાં (CSFAમાં) કેલ્શિયમ–ફેટી એસિડ બંધન તૂટી જાય છે, અને મુક્ત ફેટી એસિડ્સ તથા કેલ્શિયમ છોડાય છે. નાનું આંતરડું (Small Intestine): ફેટી એસિડ્સ પિત્ત (bile) દ્વારા ઇમલ્સિફાય થાય છે અને કાયલોમાઇક્રોન્સ (chylomicrons) સ્વરૂપે લિમ્ફેટિક સિસ્ટમ મારફતે શોષાય છે. સ્તન ગ્રંથિ (Mammary Gland)માં શોષણ: આ કાયલોમાઇક્રોન્સ રક્ત દ્વારા થન સુધી પહોંચે છે. અહીં લાઇપોપ્રોટીન લાઇપેઝ એન્ઝાઇમ તેમને તોડી દે છે, જેથી સ્તન કોષો "પ્રી-ફોર્મ્ડ" લાંબી સાંકળવાળા ફેટી એસિડ્સ (C16:0 અને C18:0) ગ્રહણ કરી શકે.

દૂધની ચરબીમાં વધારો થવાની પ્રક્રિયા (Milk Lipid Enhancement)

બાયપાસ ફેટ બે અલગ માર્ગો દ્વારા દૂધની ગુણવત્તા સુધારે છે: ડાયરેક્ટ સિક્રિશન (Direct Secretion): શોષાયેલા બાયપાસ ફેટી એસિડ્સ સીધા જ દૂધમાં સ્રાવિત થાય છે, જેના કારણે દૂધની ચરબીનો ટકા વધે છે. ઊર્જા બચત અસર (Energy Sparing Effect): બાયપાસ ફેટ ઊંચી ઊર્જા ધરાવે છે (9.4 kcal/g સામે કાર્બોહાઇડ્રેટ માટે 4 kcal/g). આ કારણે ગાય/ભેંસને પોતાની શરીરની ચરબી (NEFA) તોડવાની જરૂર ઓછી પડે છે. પરિણામે પ્રાણીની ચયાપચયી તંદુરસ્તી સુધરે છે અને એસિટેટ પરથી થતી de-novo ફેટ સંશ્લેષણ પ્રક્રિયા યોગ્ય દરે ચાલુ રહે છે.

ડેરી પ્રાણીઓમાં પ્રમાણાત્મક લાભ (Quantitative Benefits)

ભારતીય મુર્રાહ ભેંસો અને ક્રોસબ્રેડ ગાયો પર થયેલા અનેક વૈજ્ઞાનિક પ્રયોગોમાં બાયપાસ ફેટના નીચે મુજબના સ્પષ્ટ લાભો નોંધાયા છે: દૂધની ચરબીમાં વધારો: આશરે 0.20% થી 0.60% યુનિટ. દૂધ ઉત્પાદનમાં વધારો: ઊર્જા સંતુલન સુધરવાથી પ્રતિદિન 1.0 થી 2.5 કિ.ગ્રા. વધારો. પ્રજનન સ્વાસ્થ્યમાં સુધારો: પ્રસૂતિ બાદ ગર્ભાશયની ઝડપી પુનઃપ્રાપ્તિ અને વહેલી ગરમી (estrus) આવવી.

એમિનો એસિડ્સ: SNF અને દૂધ પ્રોટીન સંશ્લેષણની રચનાત્મક આધારશિલા

1. SNF ની સમસ્યા: માત્ર કુલ પ્રોટીનથી આગળ

સોલિડ્સ-નોટ-ફેટ (SNF) માં મુખ્યત્વે પ્રોટીન (કેસિન અને વ્હે), લેક્ટોઝ અને ખનિજોનો સમાવેશ થાય છે. દૂધનું કુલ પ્રમાણ (volume) મુખ્યત્વે ઊર્જા પર આધાર રાખે છે, જ્યારે SNF ની ઘનતા (density) મુખ્યત્વે મેટાબોલાઇઝેબલ પ્રોટીન (MP) ની ઉપલબ્ધતા પર નિર્ભર કરે છે. ઉચ્ચ દૂધ આપતી ગાયોમાં માત્ર આહારમાં ક્રૂડ પ્રોટીન (CP) વધારવું ઘણીવાર અસરકારક સાબિત થતું

Official Website
www.thescienceworld.net
thescienceworldmagazine@gmail.com
Published 06/01/2026

નથી, કારણ કે: રુમેન વિઘટન (Rumen Degradation): સોયાબીન મિલ જેવા ઉચ્ચ ગુણવત્તાવાળા પ્રોટીનમાંથી પણ આશરે 70% સુધીનો ભાગ રુમેન સૂક્ષ્મજીવો દ્વારા એમોનિયામાં તૂટે છે, જેના પરિણામે નાઇટ્રોજનનો વ્યર્થ વપરાશ થાય છે. "લૉ ઑફ ધ મિનિમમ" સિદ્ધાંત: દૂધ પ્રોટીનનું સંશ્લેષણ તે એક એમિનો એસિડ દ્વારા મર્યાદિત થાય છે, જેની ઉપલબ્ધતા સૌથી ઓછી હોય. મકાઈ અને ઘાસ આધારિત આહારમાં સામાન્ય રીતે મેથિયોનિન અને લાઇસિન મુખ્ય "લિમિટિંગ" એમિનો એસિડ્સ હોય છે.

2. રુમેન-પ્રોટેક્ટેડ એમિનો એસિડ્સ (RPAA) ની કાર્યવિધિ

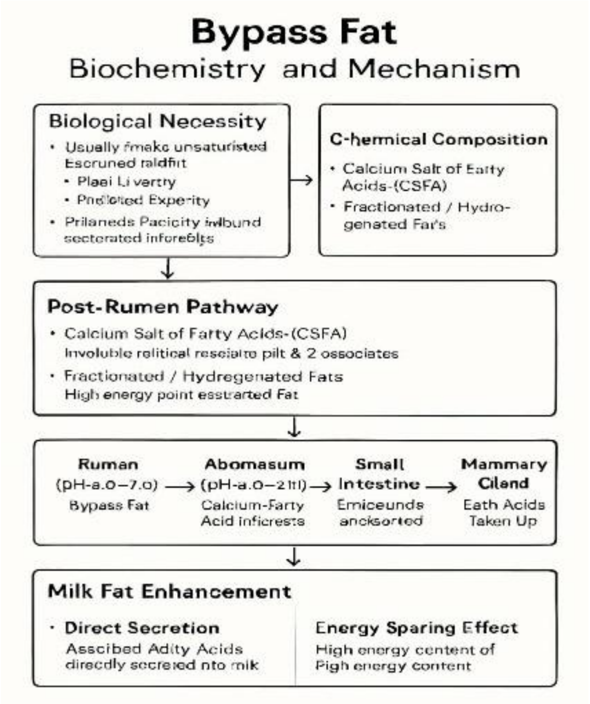

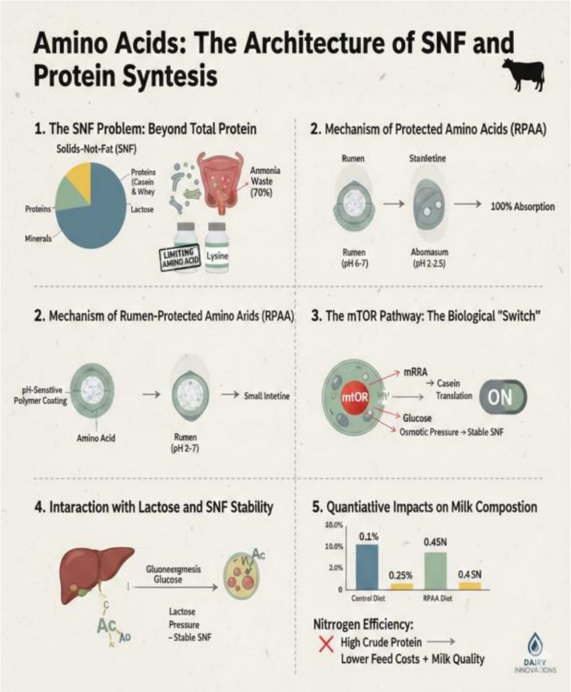

રુમેન-પ્રોટેક્ટેડ એમિનો એસિડ્સને pH-સંવેદનશીલ પોલિમર કોટિંગ અથવા એન્કેપ્સ્યુલેશન ટેક્નોલોજી દ્વારા તૈયાર કરવામાં આવે છે. સંરક્ષાત્મક આવરણ (Protective Layer): રુમેનના pH (6.0–7.0) પર આ કોટિંગ સ્થિર રહે છે અને એમિનો એસિડ્સને સૂક્ષ્મજીવો દ્વારા તૂટવાથી બચાવે છે. એબોમેસમમાં મુક્તિ (Abomasal Release): જ્યારે આ કોટેડ એમિનો એસિડ્સ એબોમેસમના તીવ્ર આમ્લીય પરિસ્થિતિમાં (pH 2.0–2.5) પ્રવેશ કરે છે, ત્યારે કોટિંગ ઓગળી જાય છે અને શુદ્ધ (crystalline) એમિનો એસિડ્સ નાનાં આંતરડામાં લગભગ 100% શોષણ માટે ઉપલબ્ધ થાય છે.

3. mTOR પાથવે: જૈવિક "સ્વિચ"

શોષણ બાદ એમિનો એસિડ્સ, ખાસ કરીને મેથિયોનિન, માત્ર બાંધકામના ઘટક તરીકે નહીં પરંતુ સિગ્નલિંગ મોલેક્યુલ્સ તરીકે પણ કાર્ય કરે છે. mTOR સિગ્નલિંગ: રક્તમાં મેથિયોનિનનું સ્તર વધવાથી સ્તન ગ્રંથિના ઇપિથેલિયલ કોષોમાં mTOR (mammalian target of rapamycin) પાથવે સક્રિય થાય છે. સંશ્લેષણનો સંકેત: આ પાથવે કોષોને mRNAમાંથી કેસિન (દૂધનું મુખ્ય પ્રોટીન)નું ટ્રાન્સલેશન વધારવા માટે સંકેત આપે છે. કેસિન SNF નો મુખ્ય ભાગ

Official Website
www.thescienceworld.net
thescienceworldmagazine@gmail.com
Published 06/01/2026

હોવાથી, આ મોલેક્યુલર "સ્વિચ" SNF ટકાવારી વધારવાનો સૌથી સીધો અને અસરકારક માર્ગ છે.

4. લેક્ટોઝ સાથેનો સંબંધ અને SNF ની સ્થિરતા

લેક્ટોઝ SNF નો સૌથી સ્થિર ઘટક છે, પરંતુ તેનું સંશ્લેષણ ગ્લુકોઝ પર આધારિત છે. ગ્લુકોનેઓજનેસિસ (Gluconeogenesis): એમિનો એસિડ્સ યકૃતમાં ગ્લુકોઝના નિર્માણ માટે અત્યંત જરૂરી છે. સંતુલિત એમિનો એસિડ પ્રોફાઇલ ગાયને પૂરતું ગ્લુકોઝ પૂરો પાડે છે, જેથી લેક્ટોઝનું સ્તર ઊંચું રહે. લેક્ટોઝ દૂધમાં ઓસ્મોટિક દબાણ જાળવી રાખે છે, જે સ્વસ્થ અને સ્થિર SNF સ્તર માટે આવશ્યક છે.

5. દૂધની રચનામાં પ્રમાણાત્મક અસર (Quantitative Impacts)

આંતરરાષ્ટ્રીય અભ્યાસો તેમજ ભારતીય ક્રોસબ્રેડ ગાયોમાં કરાયેલા સંશોધનોના આધારે નીચે મુજબના પરિણામો નોંધાયા છે: દૂધ પ્રોટીનમાં વધારો: સાચા પ્રોટીન (true protein)માં સરેરાશ 0.1% થી 0.25% નો વધારો. SNF માં સુધારો: અનુરૂપ રીતે 0.2 થી 0.4 યુનિટ નો વધારો. નાઇટ્રોજન કાર્યક્ષમતા: RPAA ના ઉપયોગથી આહારમાં કુલ ક્રૂડ પ્રોટીન ઘટાડીને પણ (ફીડ ખર્ચ ઘટાડીને) દૂધની ગુણવત્તા જાળવી રાખી શકાય છે અથવા વધારી શકાય છે.

સૂક્ષ્મ પોષક તત્વો: દૂધ સંશ્લેષણમાં ખનિજ અને વિટામિનોની એન્ઝાઇમેટિક ભૂમિકા

1. જૈવિક ઉત્પ્રેરક (Biological Catalyst) નો સિદ્ધાંત

માઇક્રોન્યુટ્રિયન્ટ્સ (Micronutrients) સીધી ઊર્જા કે ભૌતિક રચના પૂરી પાડતા નથી, પરંતુ તેઓ હજારો ચયાપચયી એન્ઝાઇમ્સ માટે આવશ્યક કો-ફેક્ટર્સ તરીકે કાર્ય કરે છે. ઊંચું દૂધ ઉત્પાદન કરતી ગાય-ભેંસોમાં દૂધ સંશ્લેષણની ગતિ ઘણીવાર આ એન્ઝાઇમેટિક પ્રતિક્રિયાઓની ઝડપ દ્વારા મર્યાદિત થતી હોય છે.

2. ચેલેટેડ ખનિજ: ઉત્તમ જૈવઉપલબ્ધતા (Superior Bioavailability)

પરંપરાગત ખનિજ સોલ્ટ્સ (જેમ કે સલ્ફેટ્સ અને ઑક્સાઇડ્સ) ઘણીવાર ઓછી જૈવઉપલબ્ધતા ધરાવે છે, કારણ કે રુમેનમાં તે અન્ય તત્વો સાથે પ્રતિક્રિયા કરીને અદ્રાવ્ય સંયોજનો (insoluble complexes) બનાવી દે છે. ચેલેટેડ ખનિજ (એમિનો એસિડ્સ અથવા ઑર્ગેનિક લિગેન્ડ્સ સાથે બંધાયેલ ખનિજ) આ સમસ્યાનો અસરકારક ઉકેલ પૂરો પાડે છે: સ્થિરતા (Stability): રુમેનના પરિસ્થિતિમાં ચેલેટેડ ખનિજ સ્થિર રહે છે. શોષણ (Absorption): નાનાં આંતરડામાં એમિનો એસિડ ટ્રાન્સપોર્ટ પાથવે દ્વારા શોષાય છે, જે અકાર્બનિક ખનિજોના માર્ગ કરતાં ઘણાં વધુ કાર્યક્ષમ છે.

- **ઝિંક (Zn) અને મેંગેનીઝ (Mn):**

ઝિંક ટીટ કેનાલના કેરેટિનાઇઝેશન માટે અત્યંત આવશ્યક છે. મજબૂત કેરેટિન પ્લગ ઉપ-ક્લિનિકલ માસ્ટાઇટિસ સામે પ્રથમ રક્ષણ રેખા છે.સોમેટિક સેલ કાઉન્ટ (SCC) ઘટાડીને ઝિંક SNF ને જાળવવામાં મદદ કરે છે, કારણ કે માસ્ટાઇટિસ SNF ઘટાડવાનું મુખ્ય કારણ છે.

Official Website
www.thescienceworld.net
thescienceworldmagazine@gmail.com
Published 06/01/2026

- **ફોસ્ફરસ (P) અને મેગ્નેશિયમ (Mg):**

આ બંને કેસિન માઇસેલ (Casein Micelle) ના સીધા ઘટકો છે. પૂરતું મેગ્નેશિયમ ન હોય તો ઊર્જા અણુ ATP નો ઉપયોગ કરીને પોષક તત્વોને સ્તન ગ્રંથિમાં પહોંચાડવાની પ્રક્રિયા બાધિત થાય છે, જેના પરિણામે ફેટ અને SNF બંનેમાં ઘટાડો થાય છે.

- **B-કોમ્પ્લેક્સ વિટામિન્સ: ચયાપચયના "સ્પાર્ક પ્લગ્સ"**

યદ્દપિ રુમેન સૂક્ષ્મજીવો B-વિટામિન્સનું સંશ્લેષણ કરે છે, પરંતુ આધુનિક ઊંચું ઉત્પાદન આપતી ગાયોમાં આ પુરવઠો ઘણીવાર અપૂરતો સાબિત થાય છે.

- **બાયોટિન (વિટામિન B7):**

બાયોટિન Acetyl-CoA Carboxylase એન્ઝાઇમ માટે ફરજિયાત કો-ફેક્ટર છે, જે સ્તન ગ્રંથિમાં ફેટી એસિડના de-novo સંશ્લેષણ માટે દર-મર્યાદિત (rate-limiting) એન્ઝાઇમ છે. બાયોટિન પૂરક આપવાથી દૂધની ચરબીમાં વધારો થતો હોવાનું ક્લિનિકલ રીતે સાબિત થયું છે.

- **નિયાસિન (વિટામિન B3):**

નિયાસિન રુમેનમાં બનેલા પ્રોપિયોનેટ ને યકૃતમાં ગ્લુકોઝ માં રૂપાંતરિત થવામાં મદદ કરે છે. ગ્લુકોઝ લેક્ટોઝનો સીધો પૂર્વગામી હોવાથી, નિયાસિન પૂરક આપવાથી લેક્ટોઝનું સ્તર ઊંચું રહે છે અને SNF ટકાવારી સ્થિર થાય છે.

- **વિટામિન E અને સેલેનિયમ:**

આ બંને શક્તિશાળી એન્ટીઑક્સિડન્ટ્સ તરીકે કાર્ય કરે છે, જે સ્તન ગ્રંથિના સ્રાવક કોષોને ઑક્સિડેટિવ સ્ટ્રેસથી રક્ષે છે. પરિણામે આ કોષો લાંબા સમય સુધી ઉચ્ચ કાર્યક્ષમતાથી દૂધ ઉત્પાદન કરી શકે છે.

દૂધની રચના અને SNF પર અસર

ખનિજ અને વિટામિન્સની પરસ્પર સહક્રિયા (synergy) દૂધમાં રહેલા "સોલિડ્સ" ને વધુ ઘન અને ઉચ્ચ ગુણવત્તાવાળા બનાવે છે: સમીક્ષાત્મક લેખના "બોડી" વિભાગનો નિષ્કર્ષ દૂધની ગુણવત્તામાં પોષણાત્મક સુધાર માત્ર એક "મેજિક" ઘટક પર આધારિત નથી, પરંતુ તે પરસ્પર પૂરક અને સહયોગી (synergistic) વ્યૂહરચના પર આધાર રાખે છે. બાયપાસ ફેટ ઊર્જાની ખોટને પૂરી કરે છે અને દૂધની ચરબી માટે જરૂરી લિપિડ બિલ્ડિંગ બ્લોક્સ પૂરા પાડે છે. રુમેન-પ્રોટેક્ટેડ એમિનો એસિડ્સ SNF માટે જરૂરી પ્રોટીન રચનાનો આધાર (structural architecture) તૈયાર કરે છે.

માઇક્રોન્યુટ્રિયન્ટ્સ (ખનિજ અને વિટામિન્સ) ચયાપચયની એવી કાર્યક્ષમતા સુનિશ્ચિત કરે છે, જેના દ્વારા આ તમામ કાચા પોષક તત્વો ઉચ્ચ ગુણવત્તાવાળા, પ્રીમિયમ ગ્રેડ દૂધમાં અસરકારક રીતે રૂપાંતરિત થાય છે. આ રીતે, આધુનિક ડેરી પોષણમાં સંતુલિત અને પ્રિસિઝન

આધારિત આહાર વ્યવસ્થાપન જ દૂધના ફેટ અને SNF બંનેમાં ટકાઉ અને નફાકારક વધારો લાવવાનો મુખ્ય માર્ગ છે.

ભવિષ્યની દિશાઓ અને નીતિગત ભલામણો

A. ભવિષ્યના સંશોધન માટેના ખાલી ક્ષેત્રો (Research Gaps)

બાયપાસ પોષક તત્વોના વ્યક્તિગત લાભો સાબિત થયેલ હોવા છતાં, નીચેના મહત્વપૂર્ણ ક્ષેત્રોમાં વધુ સંશોધનની જરૂર છે:

- **ન્યુટ્રિજિનોમિક્સ (Nutrigenomics):**

 બાયપાસ મેથિયોનિન અને બાયોટિન કેવી રીતે જીન સ્તરે સિગ્નલિંગ મોલેક્યુલ્સ તરીકે કાર્ય કરીને દૂધ પ્રોટીન જીનોની ટ્રાન્સક્રિપ્શન વધારતા (upregulate) હોય છે, તેની વિગતવાર તપાસ.

- **પ્રિસિઝન મિનરલ ઇન્ટરએક્શન:**

 ખનિજો વચ્ચેના વિરોધી (antagonistic) અસરોનું અધ્યયન, જેમ કે ભૂગર્ભ જળમાં વધારાનું આયર્ન (Iron) ચેલેટેડ ઝિંકના શોષણમાં કેવી રીતે અડચણ કરે છે.

- **ક્લાઈમેટ રિઝિલિયન્સ (Climate Resilience):**

 ઉષ્ણકટિબંધીય પરિસ્થિતિમાં હીટ સ્ટ્રેસ દરમિયાન બાયપાસ ફેટ કેવી રીતે ચયાપચયી ગરમી (metabolic heat) ઘટાડે છે અને ક્રોસબ્રેડ ગાયોમાં SNF સ્તર જાળવી રાખવામાં મદદરૂપ થાય છે, તેનું સંશોધન.

- **ડેરી ક્ષેત્ર માટે નીતિગત ભલામણો (Policy Recommendations)**

સબસિડી કાર્યક્રમોમાં સમાવેશ:

રાજ્ય સરકારોએ બાયપાસ ફેટ અને ચેલેટેડ મિનરલ મિશ્રણોને સબસિડી હેઠળ લાવવા જોઈએ, કારણ કે તેનો બેનેફિટ–કોસ્ટ રેશિયો (1:3 થી 1:5) ખેડૂતોની આવકમાં નોંધપાત્ર વધારો કરે છે ગુણવત્તા આધારિત પ્રોત્સાહન: ડેરી સહકાર સંસ્થાઓએ "ટુ-ઍક્સિસ પ્રાઇસિંગ" (ફેટ + SNF આધારિત ભાવ) તરફ વધુ મજબૂતીથી આગળ વધવું જોઈએ, જેથી ખેડૂતો માત્ર માત્રા નહીં પરંતુ પ્રિસિઝન ન્યુટ્રિશનમાં રોકાણ કરવા પ્રેરાય. એક્સટેન્શન અને તાલીમ સેવાઓ: ખેડૂત તાલીમ કાર્યક્રમોમાં પરંપરાગત bulk-feeding મોડલથી દૂર જઈ પ્રિસિઝન ન્યુટ્રિશન ની સમજ અને અમલ પર ભાર મૂકવો જોઈએ.

પરિશિષ્ટ (Appendix): ઉચ્ચ ગુણવત્તાવાળા દૂધ માટે વ્યવહારુ ફીડિંગ ચાર્ટ

 ભારતીય ક્રોસબ્રેડ ગાય અથવા મુર્રાહ ભેંસ (દૈનિક 12–15 લિટર દૂધ ઉત્પાદન) માટે, આધારભૂત આહાર (લીલું/સૂકું ચારો + કન્સન્ટ્રેટ) ઉપરાંત નીચે દર્શાવેલ "ક્વોલિટી-બૂસ્ટર" પૂરક આપવાની ભલામણ કરવામાં આવે છે. દૈનિક પૂરક આપવાની માર્ગદર્શિકા (Daily Supplementation Schedule) બાયપાસ ફેટ: 80–120 ગ્રામ/દિવસ રુમેન-પ્રોટેક્ટેડ મેથિયોનિન: 8–10 ગ્રામ/દિવસ રુમેન-પ્રોટેક્ટેડ લાઇસિન: 10–15 ગ્રામ/દિવસ ચેલેટેડ મિનરલ મિશ્રણ: 30–40

Official Website
www.thescienceworld.net
thescienceworldmagazine@gmail.com
Published 06/01/2026

ગ્રામ/દિવસ (ખાસ કરીને Zn, Mn, Cu, Se સમૃદ્ધ) બાયોટિન: 10–20 મિ.ગ્રા./દિવસ નાયાસિન: 6–12 ગ્રામ/દિવસ વિટામિન E + સેલેનિયમ: ઉત્પાદકની ભલામણ મુજબ

* નોંધ: * પૂરક આપતી વખતે દૂધ ઉત્પાદન, શરીર વજન, લેક્ટેશન સ્ટેજ અને હવામાન પરિસ્થિતિ અનુસાર માત્રામાં નાની ફેરફાર કરવી યોગ્ય છે.

આ ભવિષ્યમુખી અભિગમ અને નીતિગત સહાય દ્વારા ફેટ અને SNF આધારિત દૂધ ગુણવત્તા સુધારણા માત્ર વૈજ્ઞાનિક રીતે જ નહીં, પરંતુ આર્થિક રીતે પણ ડેરી ખેડૂત માટે ટકાઉ અને લાભદાયી બની શકે છે.

અંતિમ સંકલન અને નિષ્કર્ષ (Final Synthesis and Conclusion)

ઉચ્ચ મિલ્ક ફેટ અને SNF પ્રાપ્ત કરવાનો પ્રયાસ એક જટિલ અને બહુઆયામી ચયાપચયી પડકાર છે, જે માત્ર પરંપરાગત આહાર વ્યવસ્થાથી ઉકેલી શકાય તેમ નથી. આ સમીક્ષામાં દર્શાવ્યા મુજબ: બાયપાસ ફેટ રુમેનના સ્વાસ્થ્યને નુકસાન પહોંચાડ્યા વિના દૂધની ચરબી વધારવા માટે જરૂરી ઘન ઊર્જા અને પ્રી-ફોર્મ્ડ લિપિડ્સ પૂરા પાડે છે.

રુમેન-પ્રોટેક્ટેડ એમિનો એસિડ્સ (મેથિયોનિન અને લાઇસિન) દૂધ પ્રોટીન સંશ્લેષણ પર રહેલી "મર્યાદા (ceiling)" દૂર કરે છે અને સીધા જ SNF ફ્રેક્શનમાં વધારો કરે છે. ચેલેટેડ ખનિજ અને B-વિટામિન્સ જૈવિક "ગ્લૂ" તરીકે કાર્ય કરે છે, જેથી આ ઉચ્ચ મૂલ્યવાળા પોષક તત્વો મહત્તમ કાર્યક્ષમતા સાથે અને ન્યૂનતમ ચયાપચયી તાણ (metabolic stress) હેઠળ દૂધના ઘટકોમાં રૂપાંતરિત થાય છે. આ રીતે, પ્રિસિઝન ન્યુટ્રિશન આધારિત સંકલિત અભિગમ જ આધુનિક ડેરી વ્યવસાયમાં દૂધની ગુણવત્તા (ફેટ અને SNF) સુધારવાનો વૈજ્ઞાનિક, આર્થિક અને ટકાઉ માર્ગ સાબિત થાય છે.

Official Website
www.thescienceworld.net
thescienceworldmagazine@gmail.com
Published 06/01/2026